

# 当院CTで撮れるもの

Volume収集  
歯科領域

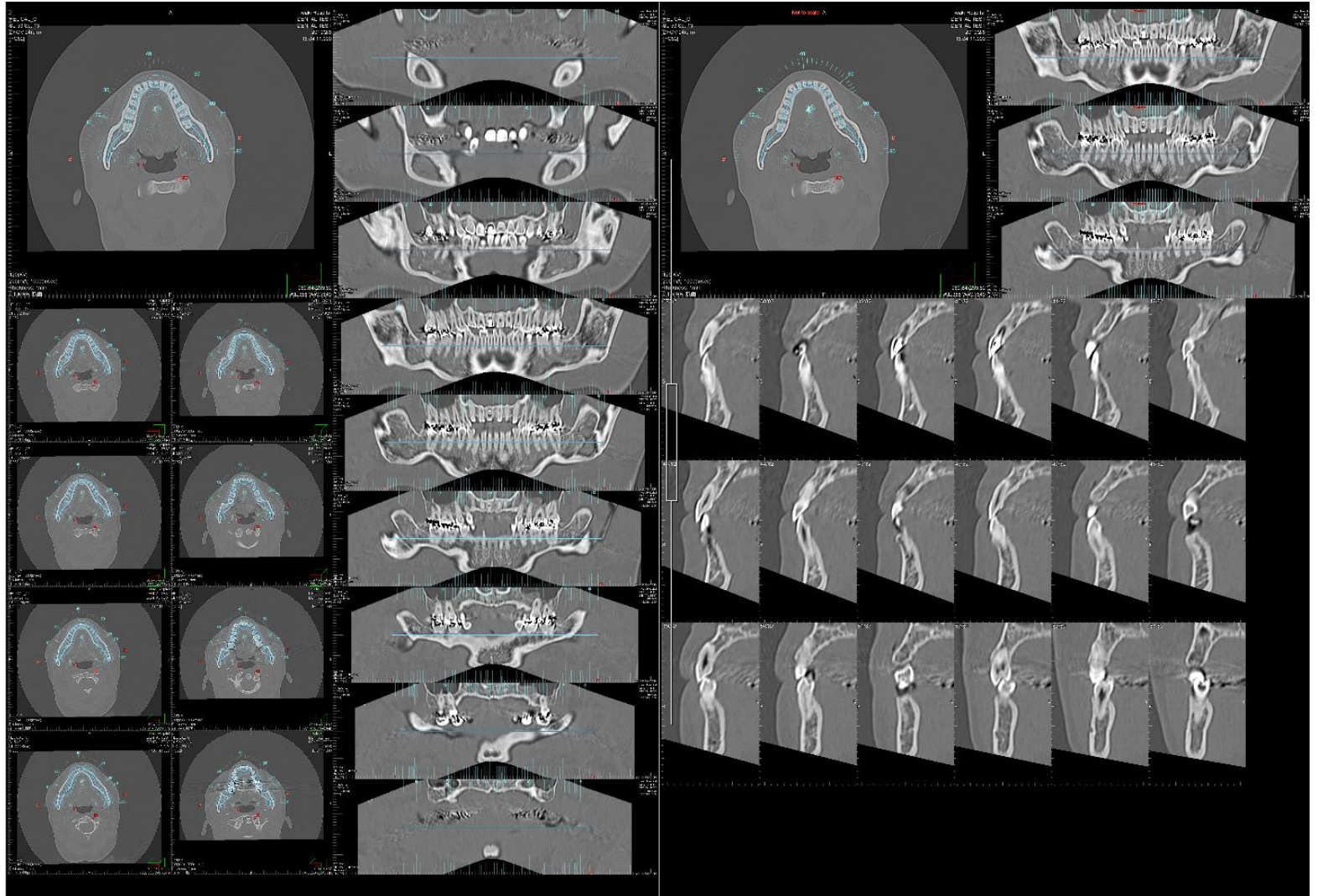

様々な  
3D機能

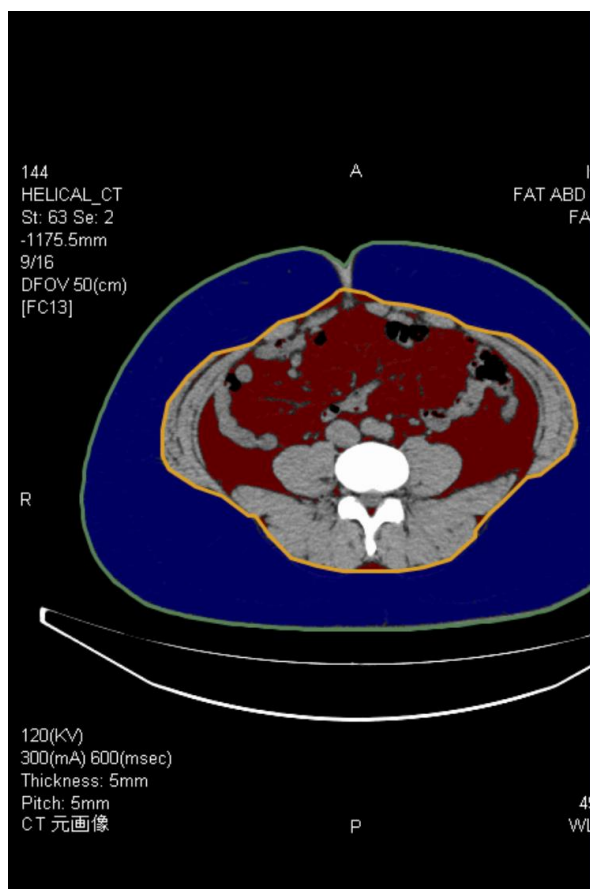

内臓脂肪CT検査報告書

検査日 2019年 03月 14日

ID	FAT ABO TAKE	受付番号	氏名	FAT ABO TAKE	
年齢	19 才	生年月日	2000年 01月 01日	性別	男
身長	167.00 cm	体重	100.00 kg	依頼医師	
診断医師		施設名			

全臓脂肪面積	655.77 cm <sup>2</sup>
内臓脂肪面積	158.47 cm <sup>2</sup>
皮下脂肪面積	497.30 cm <sup>2</sup>
内臓脂肪/皮下脂肪面積比	0.32
周囲長	11524 cm
EMI	35.66

低体重 普通体重 肥満(1度) 肥満(2度) 肥満(3度) 肥満(4度)

現在のあなたのEMI値

■ EMIによる肥満度診断  
肥満(3度)  
あなたの理想体重は  
61.36 kgです。  
(51.59 ~ 69.72 kgの間であれば標準です)

■ 内臓脂肪による肥満度診断  
内臓脂肪型肥満

■ 所見

肥満とは？  
肥満とは、BMIが25以上ある状態を指します。BMIは体重(kg)を身長(m)の二乗で割った値です。BMIが25以上ある状態を肥満と定義します。BMIが25以上ある状態は、内臓脂肪の蓄積や、高血圧、糖尿病、脂質異常症などの疾患のリスクを高めます。BMIが25以上ある状態は、内臓脂肪の蓄積や、高血圧、糖尿病、脂質異常症などの疾患のリスクを高めます。BMIが25以上ある状態は、内臓脂肪の蓄積や、高血圧、糖尿病、脂質異常症などの疾患のリスクを高めます。

作成日 2019年 03月 14日  
作成者

内臓脂肪評価